GR6 Sperre

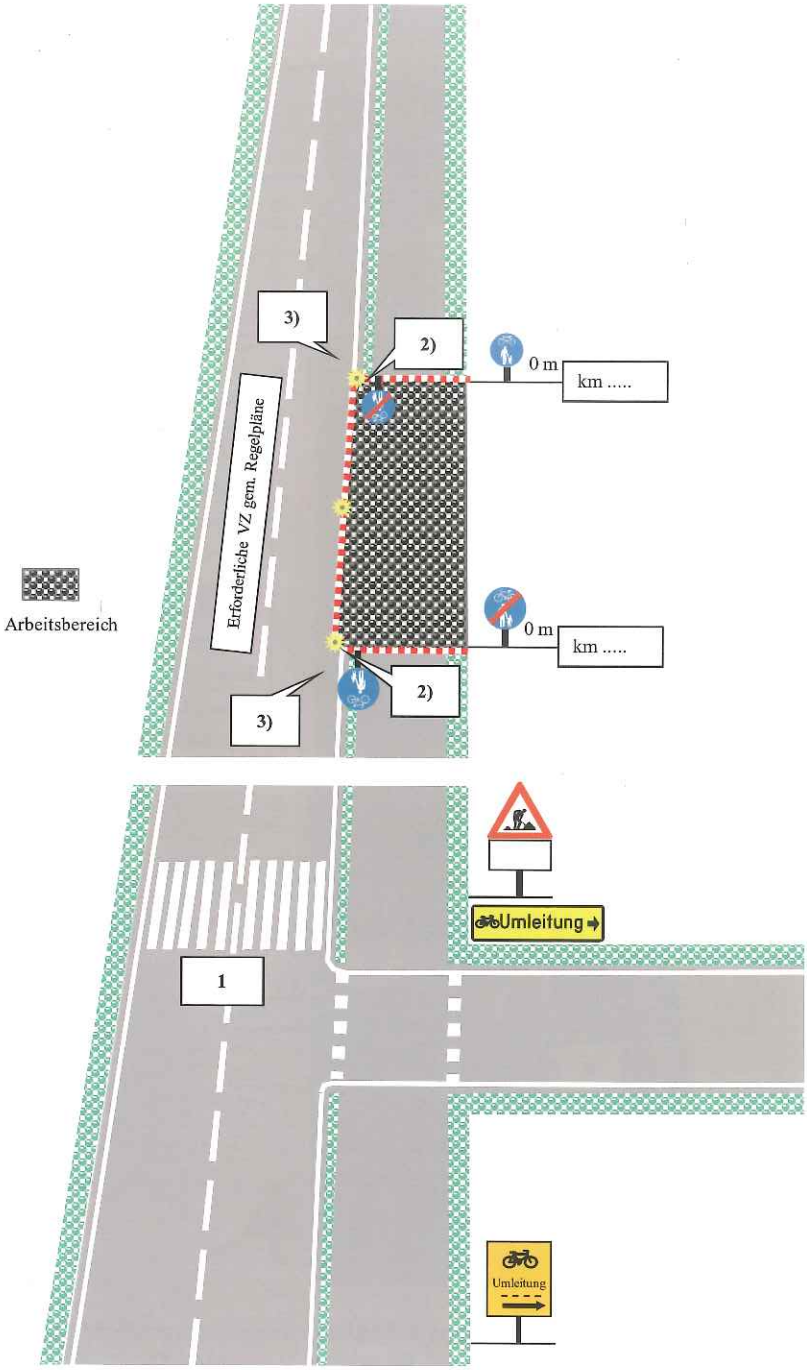

1) Bei bestehenden Querungshilfen Hinweis auf Sperre der Geh- und Radverkehrsanlage durch geeignete Texthinweise.
2) Absicherung bei fehlender Straßenbeleuchtung durch Blinkleuchten am Beginn der Baustelle und bei Richtungsänderungen. Längsabsicherung falls erforderlich.
3) Erforderliche Maßnahmen für den Fußgängerverkehr auf Höhe des gesperrten Gehsteiges prüfen.