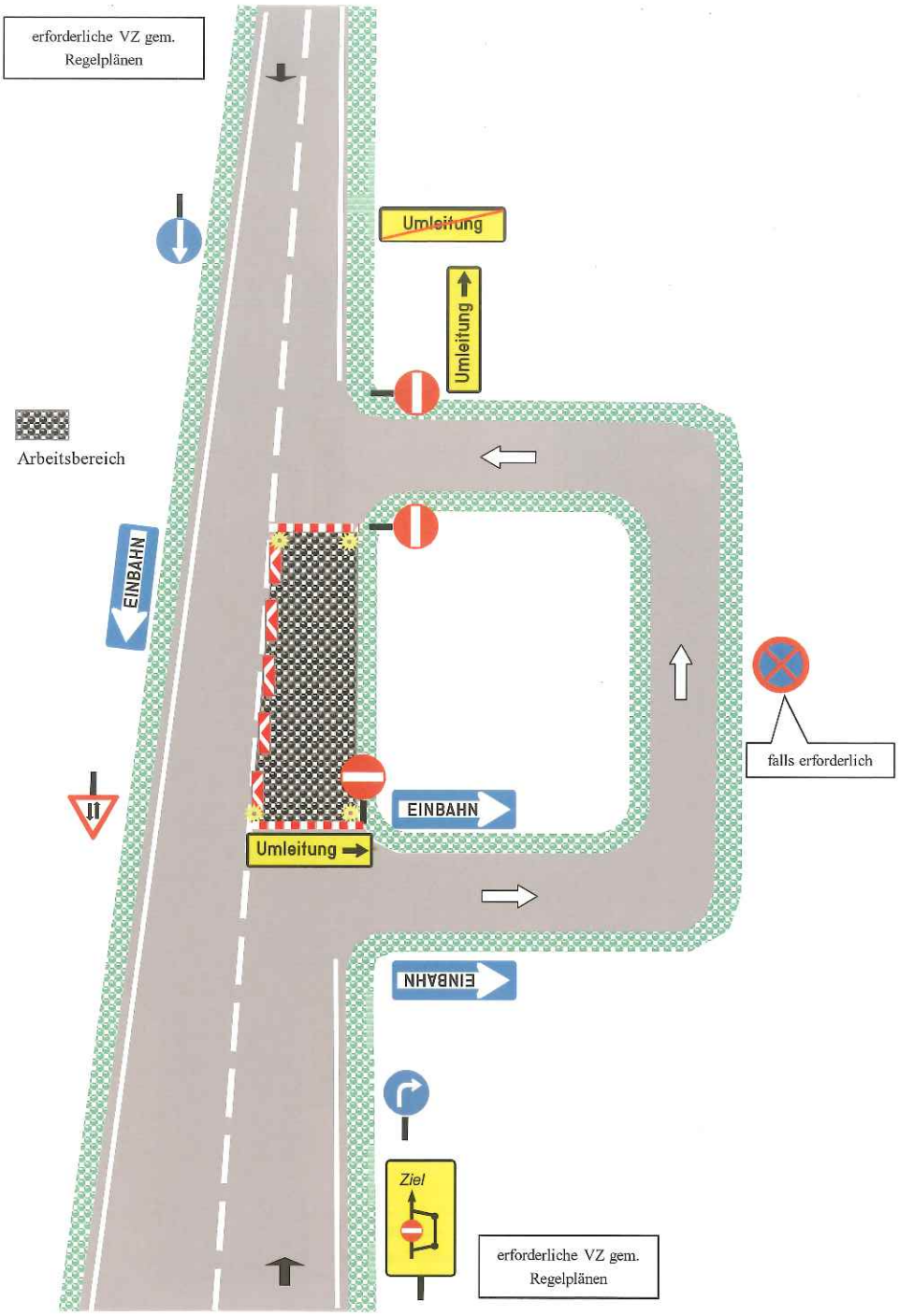U2 Straßensperre mit Vorankündigung, Umleitungsstrecke mit Einbahnregelung