6. Ortsgebiet - Arbeitsstellen von längerer Dauer

LO1 Arbeiten ohne Einengung des Fahrstreifens

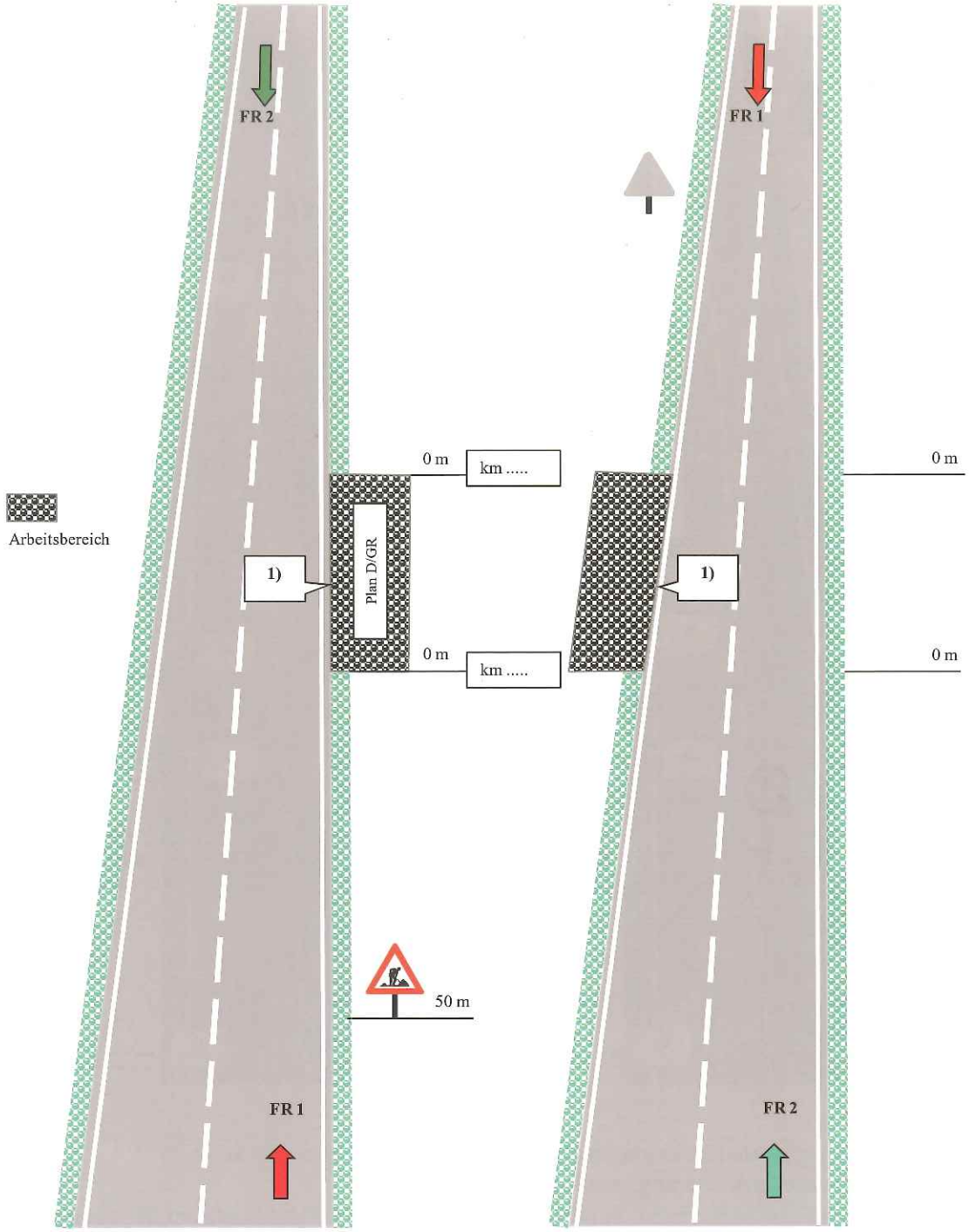

1) nach Erfordernis Längssicherung durch Leitbaken, Leitschwellen, Leitwände und dergleichen