3. Arbeitsfahrten
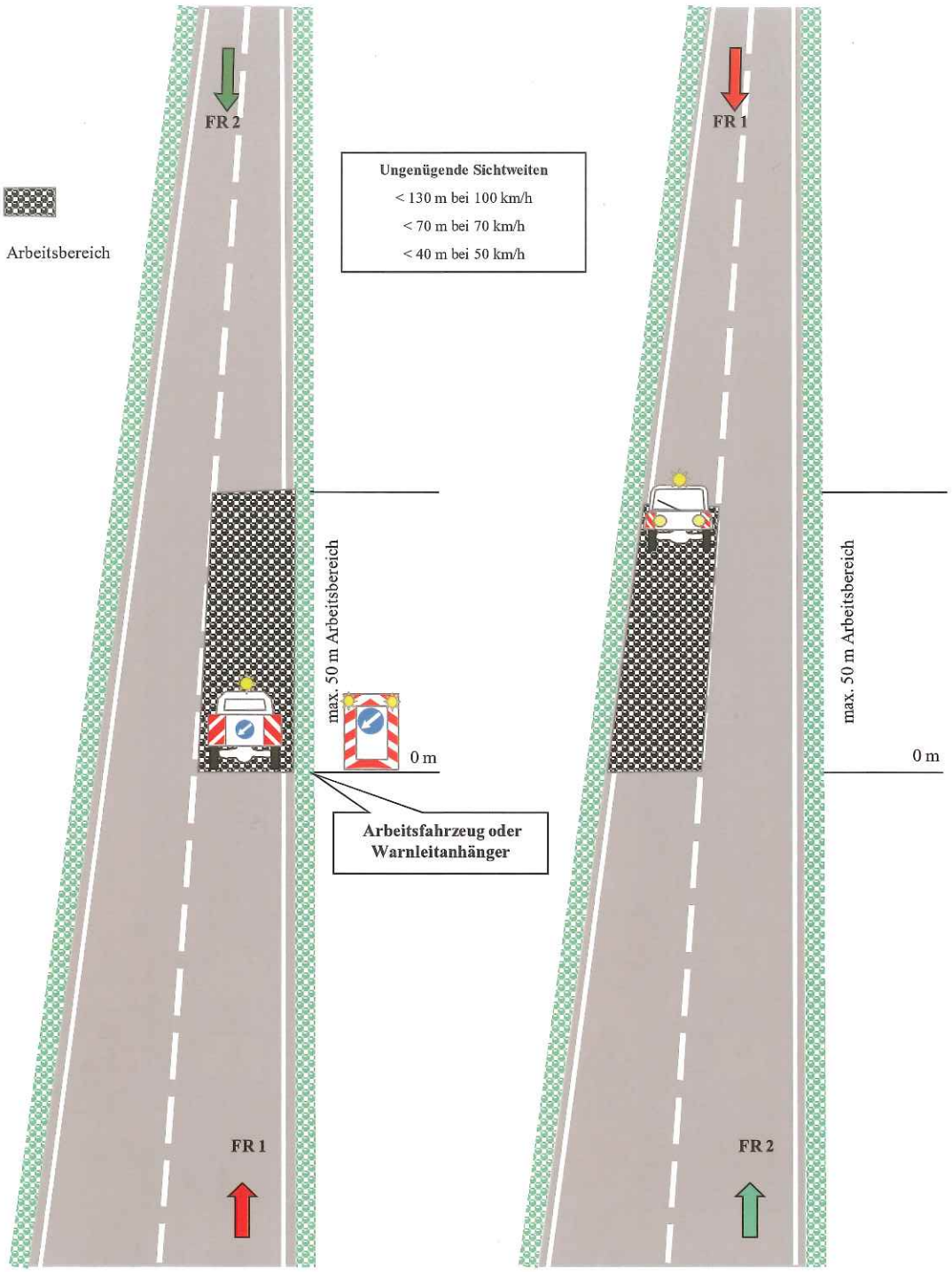
A1 Sperre des Fahrstreifens - ausreichende Sichtweite